FINANZAS SALUDABLES

aprende a llegar a tu libertad financiera

Finanzas para niños

Pequeños ahorradores

Autores

Carlos Arturo González

Diana Alejandra Gómez

Paula González Gómez

Contenido

Autores 1

Sopa de letras 3

Capitulo 1 4

El dinero

¿Que es el dinero?

¿Por que es importante el dinero?

Descrubriendo el valor del dinero

Cumpliendo nuestros sueños

Actividad: Colorea el billete y decora a tu gusto 6

Capitulo 2 7

¿Que son las necesidades y los deseos?

Capitulo 3 8

¿Que significa ahorrar?

Guardar dinero para el futuro

¿Por que es importante ahorrar?

Actividad: La alcancia de mis sueños 9

Contenido

Capitulo 4 10

Planifica tus gastos

Actividad: Haz tu presupuesto 11

Capitulo 5 13

Inversión

¿Que es una inversión?

¿Por que invertir?

Actividad: Dibuja 2 cosas de tu lista de deseos 14

Actividad: Desafio de la mesada y el interes 15

Capitulo 6 17

Conceptos financieros basicos

Certificado FinanKids 20

Agradecimientos 21

3245804144

finanzassaludablesafs

afs.finanzassaludables

@asesoriasyfinanzassaludables

FINANZAS SALUDABLES

aprende a llegar a tu libertad financiera

Sobre los autores

Diana Alejandra Gómez

Experta en planeación pensional y financiera, inversiones y ahorro. Especialista en gerencias comercial y mercadeo. Como directora de gestión estratégica en AFS (Asesorías y Finanzas Saludables), lidera el desarrollo de estrategias financieras para garantizar el crecimiento sostenible de sus clientes. su pasión por la innovación la impulsa a seguir buscando oportunidades para el éxito tanto de sus clientes como de sus propias empresas.

Carlos Arturo González

Especialista en Riesgo financiero con una sólida trayectoria en liderazgo y consultoría. Ha liderado iniciativas exitosas en educación financiera, consultoria en procesos empresariales, planeación estratégica diagnostica financiero, contable y tributario para empresas. Experiencia en riesgos, destacándose en la estandarización de procesos, implementación de herramientas tecnológicas.

Paula González Gómez

Con su entuciasmo y creatividad, ha sido la inspiración invaluables en la creación de esta cartilla. A sus 8 años, ha demostrado una sorprendente capacidad para simplificar conceptos financieros complejos y hacerlos accesibles. Su participación activa incluye la creación de juegos educativos y actividades interactivas que fomentan el interés y las comprensión de las finanzas en los niños. aportando ideas frescas y un enfoque juvenil que aseguran que esta cartilla no solo sea educativa, sino también entretenida y motivadora. Gracias a su contribución, este libro se convierte en una herramienta poderosa para que los niños aprendan sobre finanzas de manera divertida y efectiva.

sopa de Letras

Este juego te permitirá recordar conceptos que te servirán para tu vida diaria y tu educación financiera.

A	A	H	O	R	R	O	S	A	O
M	L	J	R	Ú	E	A	S	N	M
T	C	U	O	N	R	U	O	A	O
V	A	L	O	R	O	E	Ñ	E	N
U	N	A	R	S	T	A	E	M	E
A	C	R	U	R	A	J	U	P	D
F	I	N	A	N	Z	A	S	R	A
S	A	L	U	D	A	B	L	E	S
A	S	R	E	Ú	A	I	R	N	U
R	A	S	M	E	T	A	E	D	E
V	A	L	O	R	O	E	N	E	E
D	I	N	E	R	O	R	U	R	N

SUEÑOS ALCANCIA AHORROS META

FINANZAS SALUDABLES VALOR

DINERO EMPRENDER MONEDAS

Bienvenidos a la aventura financiera

¡Bienvenidos a este increible viaje hacia el mundo del dinero!

Estoy emocionado de tenerlos a bordo mientras exploramos juntos los secretos de las finanzas. A lo largo de esta cartilla, descubrirás cómo puedes ser un pequeño genio del dinero y tomar el control de tus finanzas desde una temprana edad.

¿Estás listo para convertirte en un experto?

Hoy, comenzaremos con los conceptos básicos. Aprenderemos sobre el valor del dinero, por qué es importante y cómo podemos usarlo de manera inteligente. Prepárate para sumergirte en un mundo lleno de eprendizaje, diversión y oportunidades para crecer y prosperar.

Juntos,nos convertiremos en genios del dinero

Capitulo 1

¡El dinero!

¡Hola, pequeños exploradores financieros!

Hoy comenzaremos nuestro emocionante viaje hacia el mundo del dinero. Pero ¿qué es exactamente el dinero? El dinero es algo que usamos para comprar coosas que necesitamos o queremos. Puede venir en forma de monedas, billetes o dinero electronicó, y nos permite intercambiarlo por bienes y servicios. ¡Es como tener un pedacito de magia en nuestros bolsillos!

¿Por qué es importante el dinero?

El dinero es importante por muchas razones. Nos ayuda a comprar comida, ropa, juguetes y otras cosas que necesitamos en nuestra vida diaria. También nos permite ahorrar para el futuro y cumplir nuestros sueños y metas. Además, aprender a manejar eldinero de manera inteligente nos ayuda a ser responsables y a tomar desiciones sabias.

ADIVINANZA

Tengo valor pero no soy oro,
Me usan para pagar y ahorrar,
En tus bolsillos suelo sonar,
¿Sabes quién soy?

Descubriendo el valor del dinero

El valor del dinero es lo que podemos comprar con él. Es importantes porque nos permite adquirir cosas que necesitamos o deseamos. El valor también cambia según cuánto tengamos y cómo lo usemos; si lo ahorramos o lo invertimos, puede ayudarnos a conseguir cosas más grandes en el futuro.

Cumpliendo nuestros sueños

Además de ayudarnos a satisfacer nuestras necesidades, el dinero también nos permite perseguir nuestros sueños y metas. ¿Alguna vez has soñado con viajar por el mundo, convertirte en exitoso medico o abrir tu propia tienda de juguetes?
Con dinero, ¡puedes hacer realidad esos sueños!

¡HORA DE COLOREAR!

Colorea y decóralo a tu gusto

Capitulo 2

¿QUÉ SON LAS NECESIDADES Y LOS DESEOS?

Hablaremos sobre dos palabras importantes: "necesidades" y "deseos". ¿Sabes qué significan?

Necesidades: Cosas que necesitamos para vivir

Las necesidades son cosas que son realmente importantes para nuestra vida y bienestar.
Son cosas que necesitamos para sobrevivir y estar saludables. Por ejemplo, comida, agua, ropa y un lugar seguro para vivir. Sin estas cosas, tendríamos dificultades para vivir felices y saludables.

Deseos: Cosas que queremos pero no necesitamos

Los deseos, por otro lado, son cosas que nos gustaría tener, pero no son absolutamente necesarias para nuestra supervivencia. Pueden ser cosas divertidas, como juguetes, videojuegos, helados o vacaciones. Aunque son geniales de tener, no necesitamos estos deseos para vivir felices y saludables.

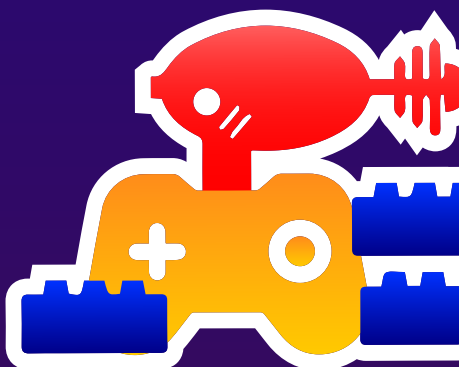

Capitulo 3

¡Aprende a ahorrar!

¿Qué significa ahorrar?

¡Pequeños ahorradores! Hoy vamos a hablar sobre una palabra muy importante: ¡Ahorrar! ¿Alguna vez has escuchado ese término antes?

Guardar dinero para el futuro

Ahorrar es como guardar una parte de tu dinero para usarlo más adelante. Es como hacer una reserva especial para tus sueños y metas. Cuando ahorras, estás preparándote para el futuro y asegurándote de tener suficiente dinero para las cosas que son realmente importantes para ti.

¿Por qué es importante ahorrar?

Ahorrar es importante por muchas razones.
Te ayuda a serresponsable con tu dinero y a pensar en el futuro. Si ahorras regularmente, tendrás dinero extra para comprar cosas que realmente quieres o necesitas más adelante.
¡Es como hacer crecer un pequeño tesoro!

Actividad

¡Mi alcancia de sueños!

Dibuja o recorta imágenes de cosas que te gustaría comprar, como juguetes, libros o ropa. Luego, pega las imágenes en la alcancía. Decora tu alcancía y las imágenes para hacerla colorida y única.

¡Comparte tus sueños con tus amigos y familiares y cuéntales sobre tus metas de ahorro!

Aprenderás a identificar tus objetivos de ahorro y comprenderás lo importante que es ahorrar dinero para alcanzar tus sueños. ¡Vamos a empezar a soñar y a ahorrar juntos!

Capitulo 4

Planifica tus gastos

¡Hola, pequeños planificadores financieros! Hoy vamos a aprender sobre algo muy útil: ¡planificar tus gastos! Pero, ¿Qué significa eso?

Planificar tus Gastos es como Hacer un Mapa para tu Dinero

Cuando planificas tus gastos, estás organizando cómo usar tu dinero de manera inteligente. Es como hacer un mapa que te guía para asegurarte de que tu dinero se gaste en las cosas que realmente necesitas y quieres. Con un buen plan, ¡tu dinero trabajará para ti de la mejor manera posible!

¿Por Qué es Importante Planificar tus Gastos?

Planificar tus gastos es importante porque te ayuda a ser responsable con tu dinero. Cuando sabes exactamente en qué planeas gastar tu dinero, es menos probable que lo derroches en cosas que realmente no necesitas. Además, te ayuda a asegurarte de tener suficiente dinero para las cosas importantes, como tus necesidades y tus sueños.

Actividad

¡Haz tu presupuesto!

Usa esta tabla para planificar cómo usar tu dinero cada semana.

Plan Financiero

Nombre

Nombre:

Mesada:

Salario:

Otros:

Gastos:

Alimentacion:

Juguetes:

Alimentacion:

Juguetes:

LUNES

MARTES

MIERCOLES

JUEVES

VIERNES

SABADO

Cuanto te sobra:

Cuanto te falta:

A continuación te daremos las instrucciones para que puedas realizar esta actividad.

Actividad

¡Haz tu presupuesto!

Paso 1: Escribe tu Dinero

1. Dinero que recibes:

¿Recibes una mesada? Escribe cuánto recibes.

¿Hiciste algún trabajo extra o emprendimiento? Escríbelo también.

¡Cualquier otro dinero que tengas, por ejemplo el dinero que te trajo el ratón Pérez, escríbelo aquí!

Paso 2: Lista tus Gastos Fijos

1.Cosas que siempre pagas:

Alimentos (como el dinero para la merienda).

Juguetes u Otros (compras en la tienda de tu colegio).

Paso 3: Escribe tus Ahorros

1.Valor que quieras ahorrar:

Ahorro (el dinero que guardas para algo especial).

Paso 4: Escribe tus Inversiones

1.Valor que quieras recibes de tus inversiones:

Inversión (el dinero que recibes de una inversión, como préstamo a tus padres o hermano, y cuenta en el banco).

Paso 5: Haz las Sumas y Restas

1.Suma y Resta:

Suma todo el dinero que recibes (Ingresos).

Suma lo que ahorras y tus inversiones (Ahorro e Inversión).

Resta tus gastos fijos (Gastos Fijos) de tus ingresos para ver cuánto dinero te queda o te falta (Saldo Final).

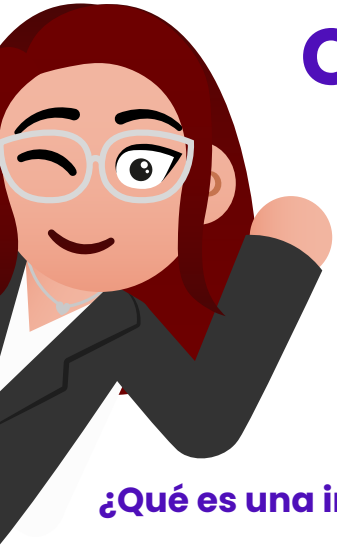

Capitulo 5

¡Inversion!

¡Hola de nuevo!

En esta sección, vamos a sumergirnos en el emocionante mundo de las inversiones. Las inversiones son una forma de hacer crecer tu dinero a lo largo del tiempo, pero también conllevan ciertos riesgos. ¡Vamos a descubrir más sobre cómo funciona todo!

¿Qué es una inversión?

En esta sección, vamos a sumergirnos en el emocionante mundo de las inversiones. Las inversiones son una forma de hacer crecer tu dinero a lo largo del tiempo, pero también conllevan ciertos riesgos. ¡Vamos a descubrir más sobre cómo funciona todo!

EJEMPLO DE INVERSION

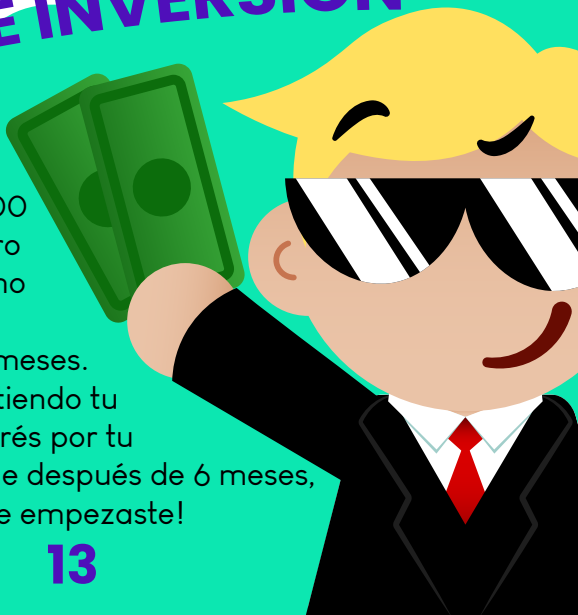

Imagina que tienes $50.000 y decides prestar ese dinero a tus padres o a tu hermano con la promesa de que te devolverán $56.000 en 6 meses. En este caso, tú estás invirtiendo tu dinero y recibiendo un interés por tu préstamo. ¡Eso significa que después de 6 meses, tendrás más dinero del que empezaste!

¿Por qué invertir?

Es importante tener en cuenta que todas las inversiones pueden presentar algún riesgo. Es posible que no obtengas el rendimiento esperado e incluso podrías perder dinero. Por eso, es importante investigar y entender completamente cualquier inversión antes de comprometerte.

Dibuja 2 cosas de tu lista de deseos que quieras comprar ahorrando e invirtiendo

Actividad

DESAFIO DE LA MESADA Y EL INTERÉS

Esta actividad se realizará en conjunto con tus padres, probaremos cómo el ahorro puede generar rendimientos y cómo administrarlos de manera efectiva.

Instrucciones:

Padres: Establece el Desafío:

Explica al niño que cada semana recibirá una mesada de $20,000(valores en pesos colombianos) o lo que sea asignado dependiendo de tu capacidad de pago.

El reto consiste en guardar o ahorrar una parte del dinero y ver cuánto puede ganar con este ahorro al final de la semana.

1. Reglas del Reto:

Si guardas más del 50% de la mesada (más de 10,000), recibirás un interés del 5% (1.000) sobre la cantidad ahorrada.

Si guarda entre el 25% y el 50% (5,000 - 10,000), recibirá un interés del 2%(400) sobre la cantidad ahorrada.

Si gastas todo el dinero, no recibirás ningún interés.

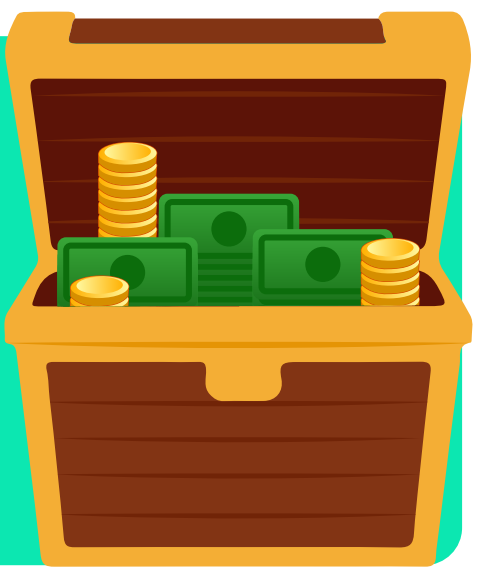

2. Planificación y Registro:

- Al comienzo de la semana, el niño decide cuánto dinero ahorrar y cuánto gastar.
- Al final de la semana, el niño cuenta cuánto dinero ha ahorrado y cuánto ha gastado.
- Calculan de manera conjunta el interés ganado basado en el dinero ahorrado.

3. Cálculo del Interés:

- Si el niño ha ahorrado más del 50%: Multiplica la cantidad ahorrada por 0.05 para obtener el interés.
- Si el niño ha ahorrado entre el 25% y el 50%: Multiplica la cantidad ahorrada por 0.02 para obtener el interés.
- Si el niño no ha ahorrado nada: No hay interés.

4. Reflexión:

- Discute con el niño cómo el ahorro le permitió ganar más dinero.
- Habla sobre la importancia de ahorrar y cómo el interés puede ayudar a aumentar su dinero con el tiempo.

Capitulo 7

Conceptos basicos

Crecimiento del dinero

Imagina que tienes una galleta y la guardas en un frasco mágico. Con el tiempo, esa galleta se convierte en dos, y luego en tres. Cuanto más tiempo la dejas en el frasco, más galletas aparecen. El crecimiento del dinero funciona de manera similar: si lo ahorras o lo inviertes, con el tiempo puede "multiplicarse" y crecer, como esas galletas en el frasco mágico.

Ahorro

El ahorro es cuando guardas parte del dinero que recibes en lugar de gastarlo todo de inmediato. Es como poner tus monedas en una alcancía para usarlas más tarde en algo importante o que realmente quieres.

Salario

Un salario es el dinero quelas personas reciben por trabajar. Es como una recompensa que se les da cada mes, semana, o cada cierto tiempo, por hacer su trabajo. Con ese dinero, pueden comprar cosas que necesitan, como comida, ropa, o juguetes, y también pueden ahorrar para el futuro.

Conceptos basicos

Porcentaje

El porcentaje es una forma de expresar una parte de algo como si estuviera dividido en 100 partes iguales. Es como si tuvieras una pizza cortada en 100 pedacitos, y dijeras cuántos pedacitos de la pizza representa algo. Por ejemplo, si tienes 25 pedacitos de esa pizza, eso es el 25% de la pizza. Los porcentajes nos ayudan a entender qué tan grande o pequeña es una parte en comparación con el todo.

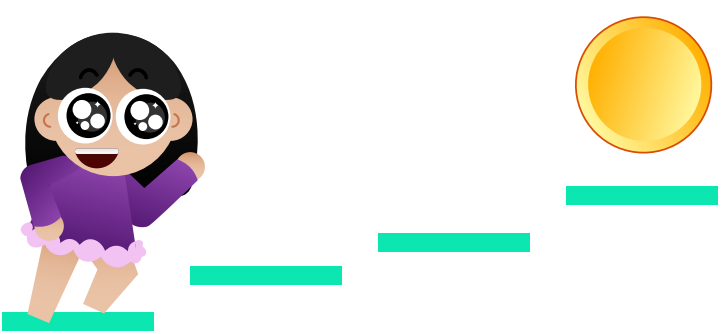

Alcanzar metas financieras

Invertir puede ayudarte a alcanzar metas a largo plazo, como comprar tu juguete preferido, la camiseta de tu equipo preferido o el ultimo juego videojuego .

Conceptos basicos

Diversificación

Invertir en diferentes alternativas puede ayudar a reducir el riesgo y proteger tu dinero para garantizar obtener algo adicional después de invertir tu dinero

Intereses

El interés es como una pequeña recompensa extra que recibes por guardar tu dinero en un banco o prestárselo a alguien. Es como si el banco te dijera "gracias por confiar en mí con tu dinero" y te diera un poquito más a cambio. Cuanto más tiempo guardes tu dinero, más de esas recompensas (intereses) puedes recibir.

AFS
Aprende a llegar a tu libertad financiera

CEO - Gerente de Desarrollo e Innovación
FinanzasSaludablesAFS
+57 324 580 4144

Certificado

¡FELICITACIONES!
Culminaste el taller de
FINANZAS PARA NIÑOS

Ahora ya sabrás como manejas tu dinero y le enseñaras a tus amigos y familiares.

FINANZAS SALUDABLES

CERTIFICADO

Otorgado a:

_____

Por haber culminado con éxito este proceso de aprendizaje. Ahora estas preparado para entrar al mundo financiero con conocimiento y confianza.
¡Felicidades por este logro!

Diana Alejandra Gómez
Tutora AFS

_____
Acudiente

Fin de la primera aventura

¡Has llegado al final de tu viaje financiero, y estamos increíblemente orgullosos de ti! En esta última página, queremos felicitarte por tu arduo trabajo y dedicación para aprender sobre el mundo del dinero y las finanzas.

Recuerda que el conocimiento que has adquirido sobre el ahorro, la inversión y la planificación financiera te servirá durante toda tu vida. Con estas habilidades, estás mejor equipado para tomar decisiones inteligentes y alcanzar tus metas financieras en el futuro.

Pero tu viaje financiero no termina aquí. Te animamos a seguir explorando el mundo de las finanzas, aprender más sobre cómo manejar tu dinero de manera efectiva y compartir tus conocimientos con los demás.

¡Gracias por ser un pequeño experto en finanzas y por ser parte de esta emocionante aventura!

Únete a nuestras redes sociales para descubrir más actividades, juegos y consejos prácticos que toda la familia puede disfrutar mientras aprenden a ahorrar juntos.

3245804144

finanzassaludablesafs **afs.finanzassaludables**

@asesoriasyfinanzassaludables